Mikael Birchmeier-Epprecht

Preludio

para viola y piano

(2022 - 2023)

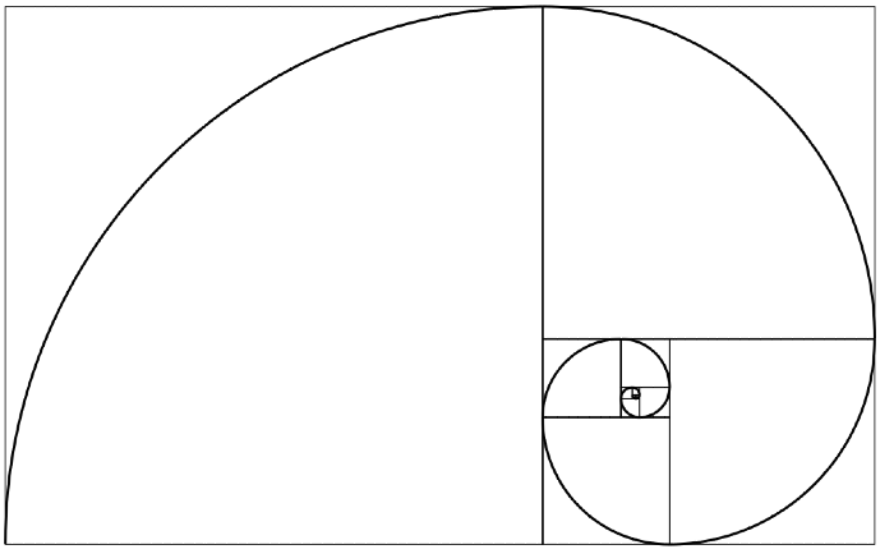

Indicaciones sobre la notación e interpretación

Sobre los arpegios (parte de piano)

En esta pieza se presentan distintos tipos de notación de arpegios. En todos los casos donde hay una flecha, esta representa el sentido en el que debe ser interpretado el arpegio.

El símbolo de arpegio con una línea recta

debe ser interpretado como

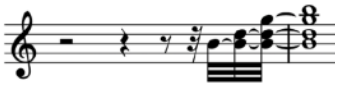

esto es, el arpegio comienza en el alzar anterior y la nota final cae en el tiempo.

El símbolo con la línea rizada,

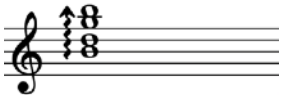

interpretado tradicionalmente como

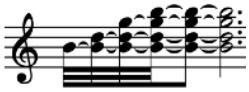

en notación convencional, es de ejecución libre a voluntad del intérprete. Se sugiere, de todas formas, la ejecución tradicional mostrada en la imagen de arriba.

(En los ejemplos de arriba, las duraciones no son exactas y solo sirven para demostrar el concepto del arpegio.)

El símbolo de arpegio rizado sin flecha

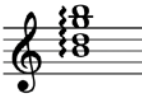

Puede ser ejecutado en cualquier sentido.

Sobre las notas pulsadas (parte de viola)

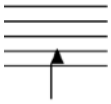

La cabeza de nota con forma de triángulo indica que se debe pulsar con la mano izquierda la nota indicada en la tastiera, de la misma forma en la que se pulsaría para tocarla con el arco, pero de manera sonora (esto es, rápida y con fuerza y cuidando que la nota resuene).

La cabeza de nota con forma de rombo debe ser interpretada de manera similar al ejemplo anterior, pero en este caso no de manera sonora.

Sobre los reguladores

En esta pieza, los reguladores

son indicaciones de fraseo. El punto hacia donde el regulador se abre es el punto álgido de la frase, y el regulador que cierra indica el cierre de esta.

En cambio, indicaciones como crescendo y diminuendo se refieren exclusivamente a dinámicas.

Preludio

para viola y piano

Mikael Birchmeier-Epprecht

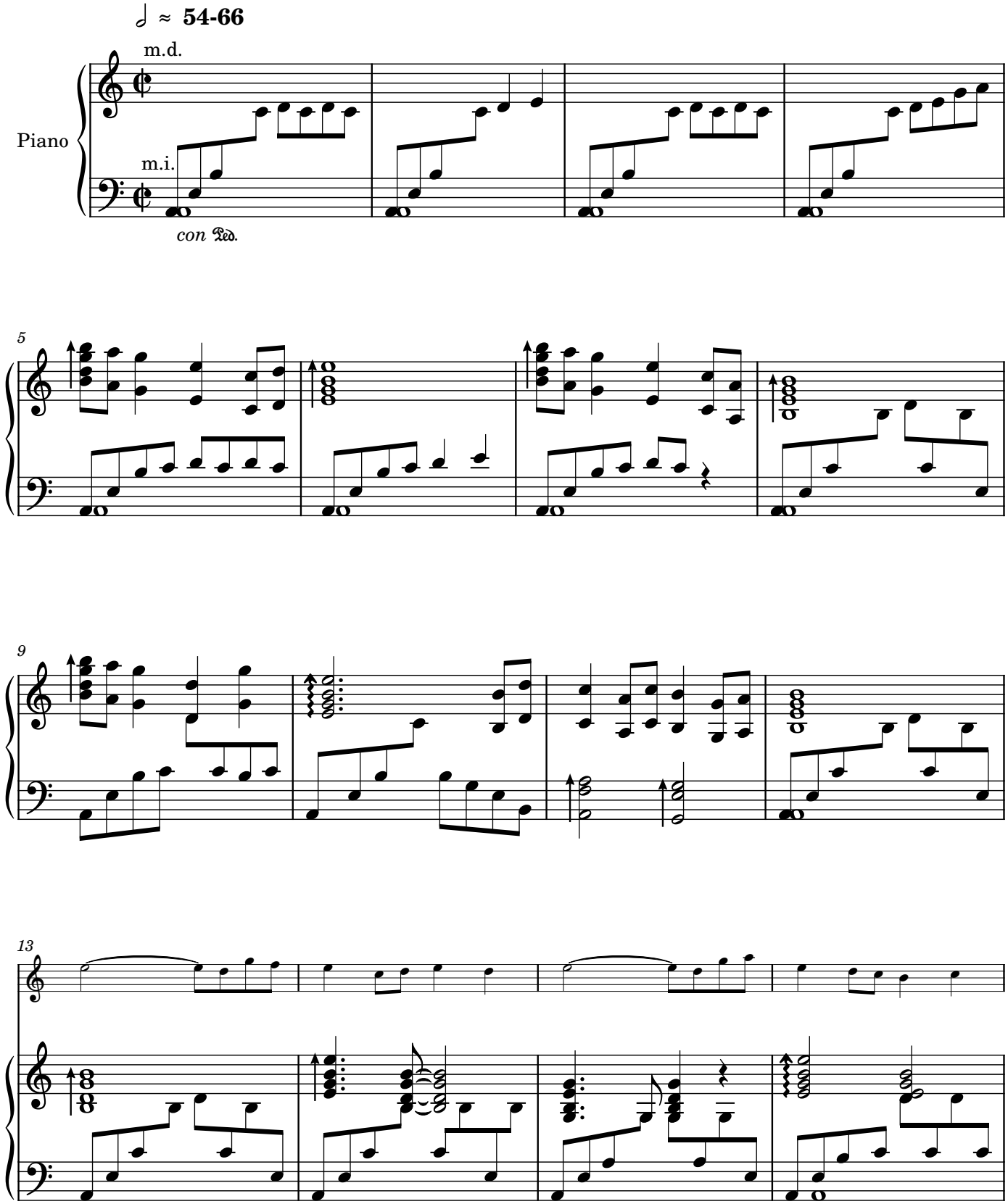

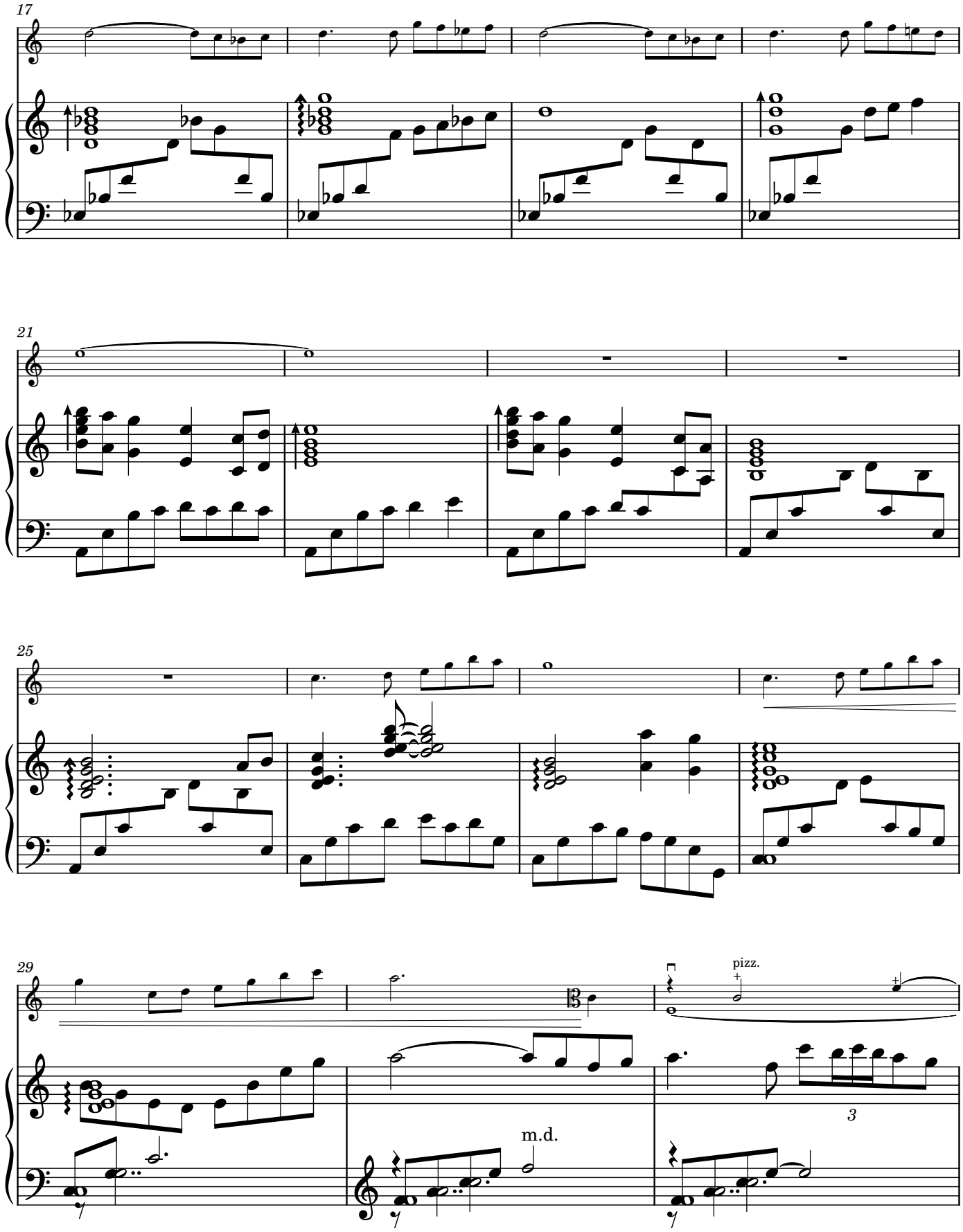
17
21
25
29
pizz.
m.d.
3

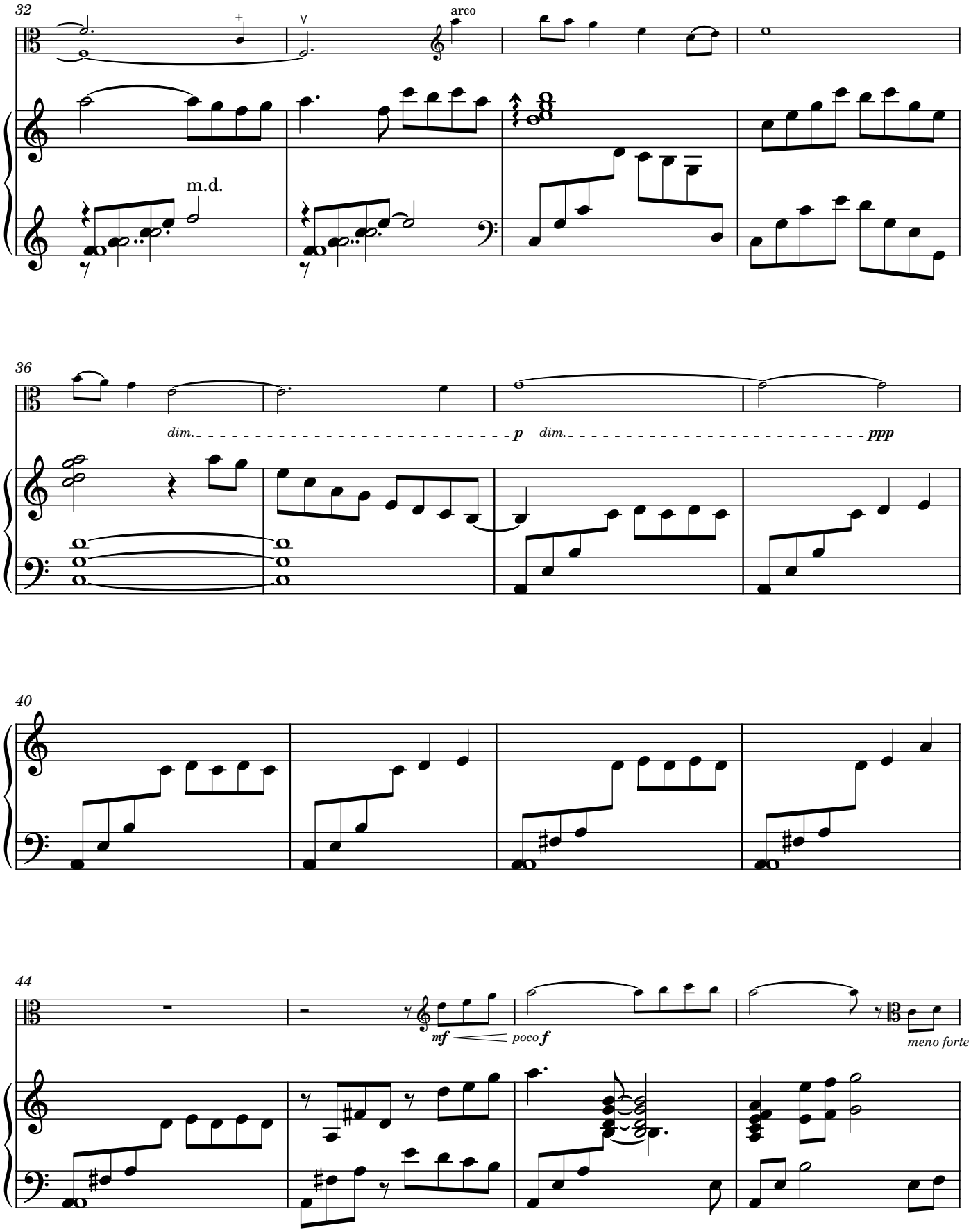
32
arco
m.d.
36
dim.
p
dim.
ppp
40
44
mf
poco f
meno forte

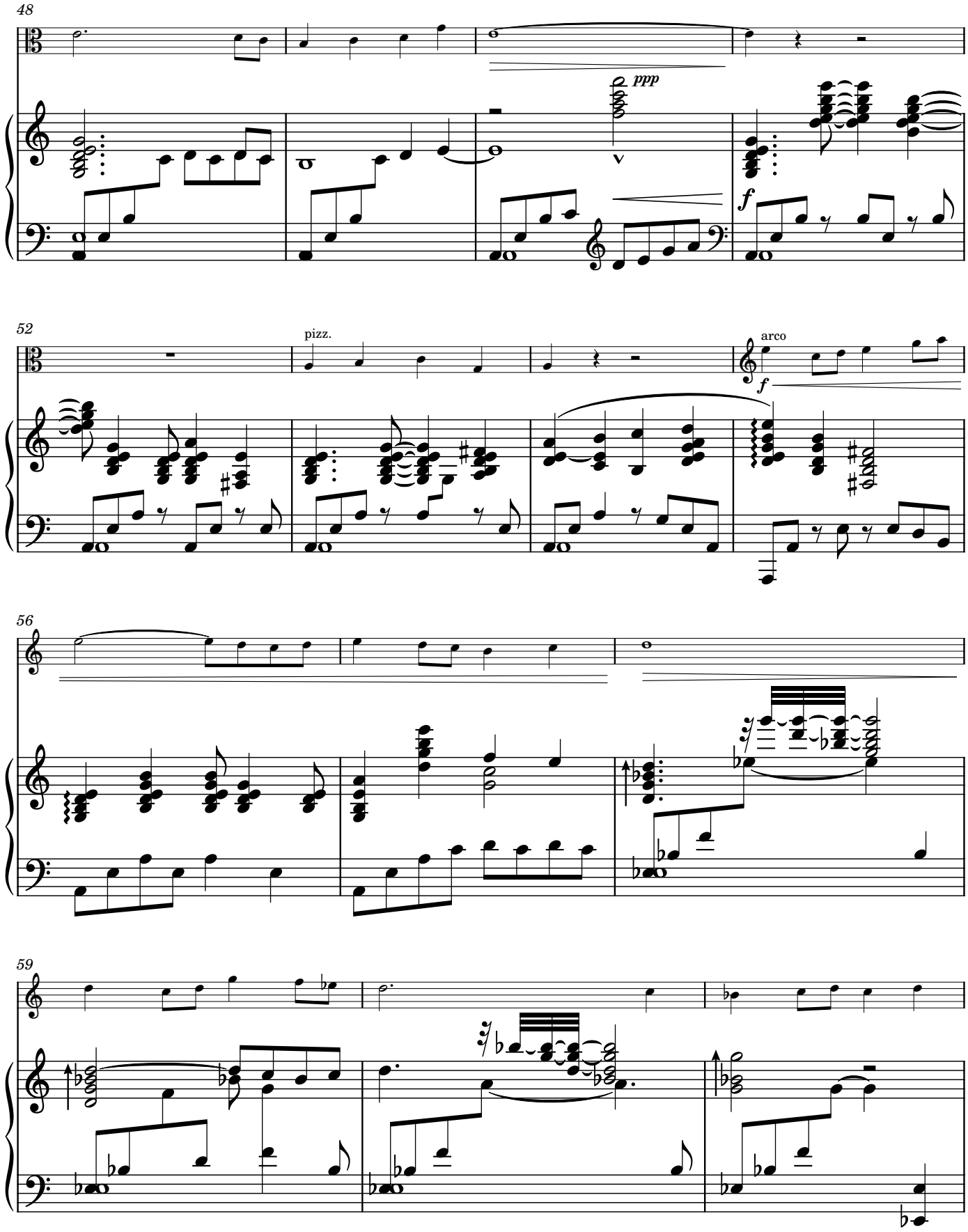
48
ppp
f
52
pizz.
arco
f
56
59

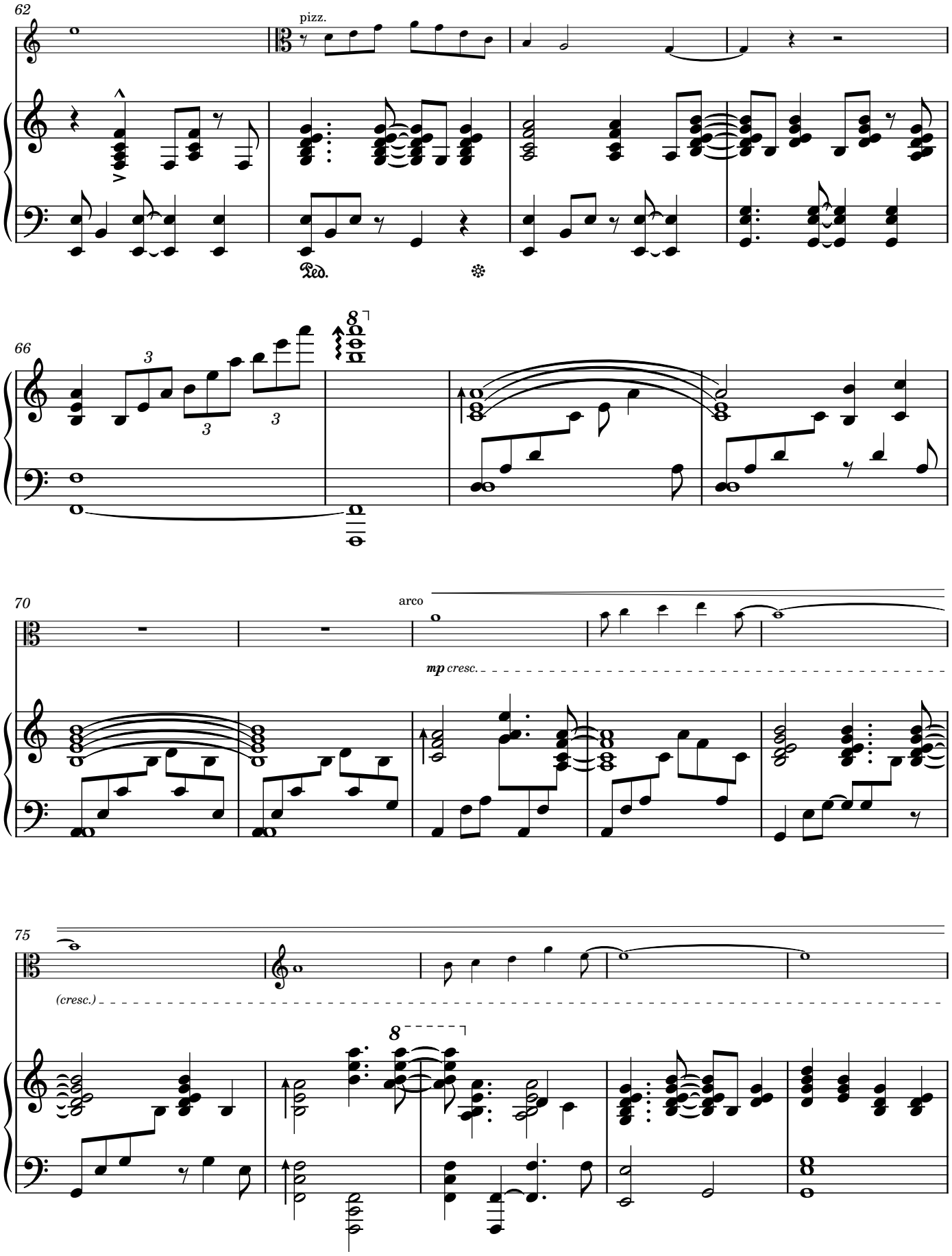
62
pizz.
Ped.
66
3
3
3
8
70
arco
mp cresc.
75
(cresc.)
8

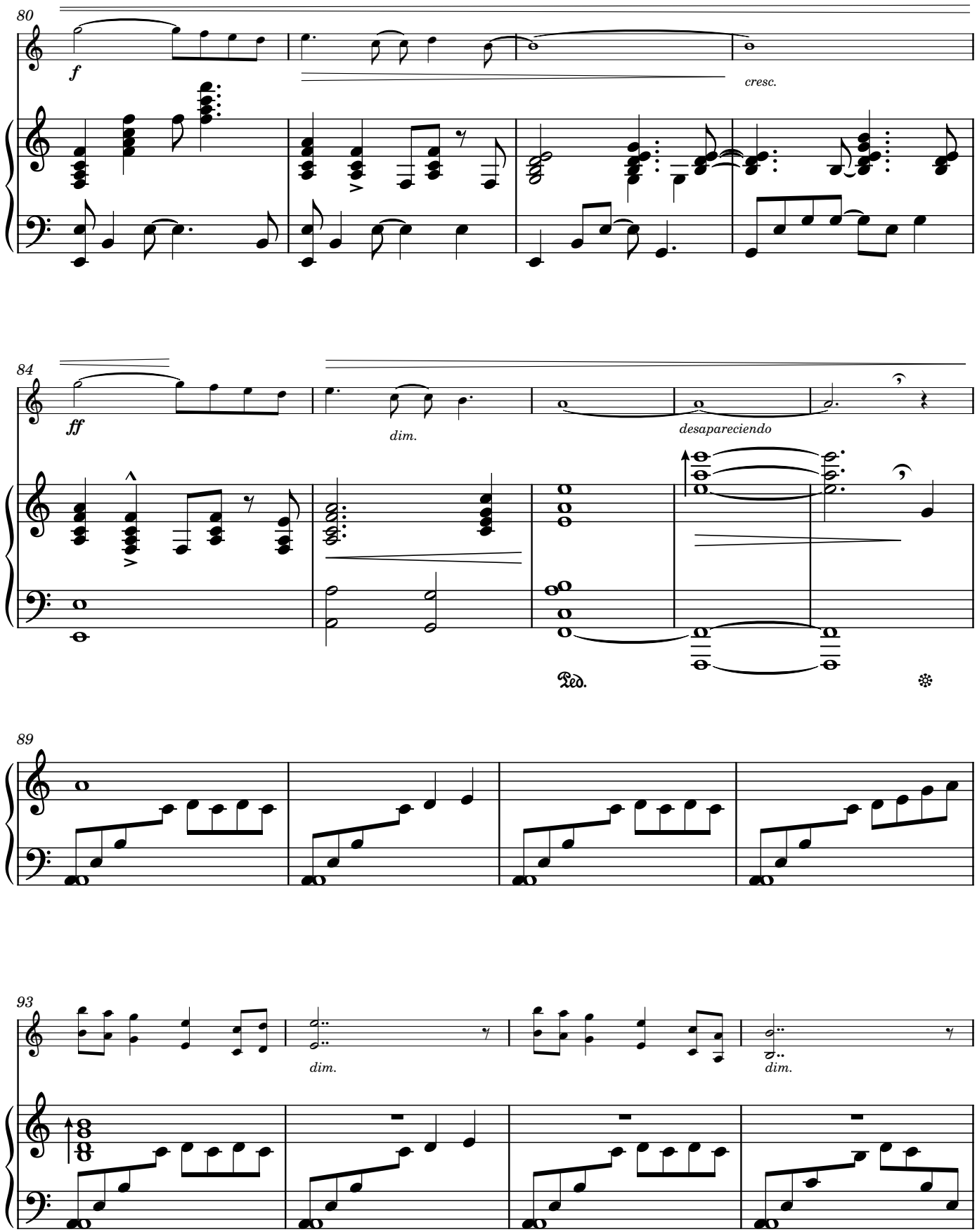
80
f
cresc.
84
ff
dim.
desapareciendo
Ped.
89
93
dim.
dim.

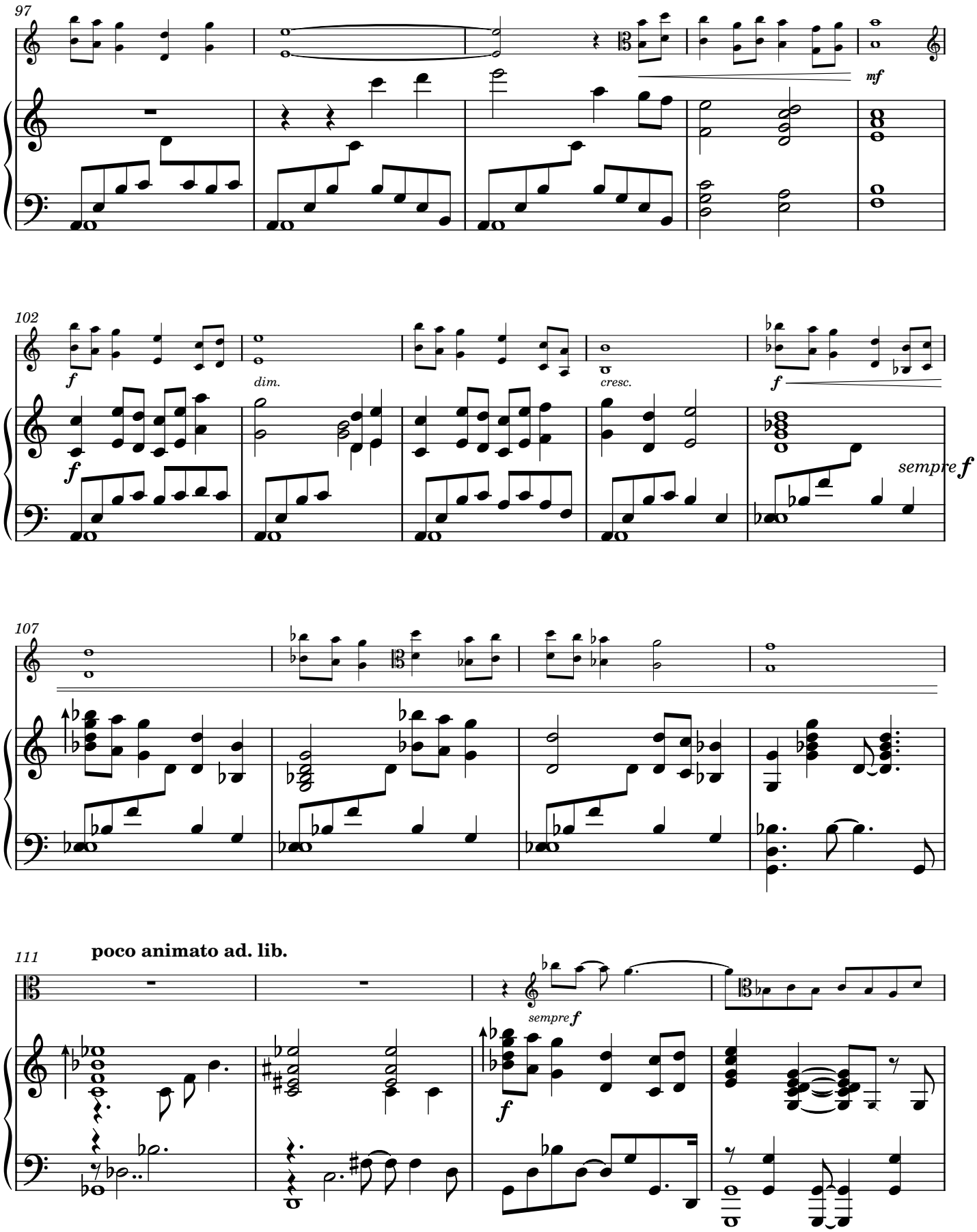
97
mf
102
f
dim.
cresc.
f
sempre f
107
111
poco animato ad. lib.
sempre f
f

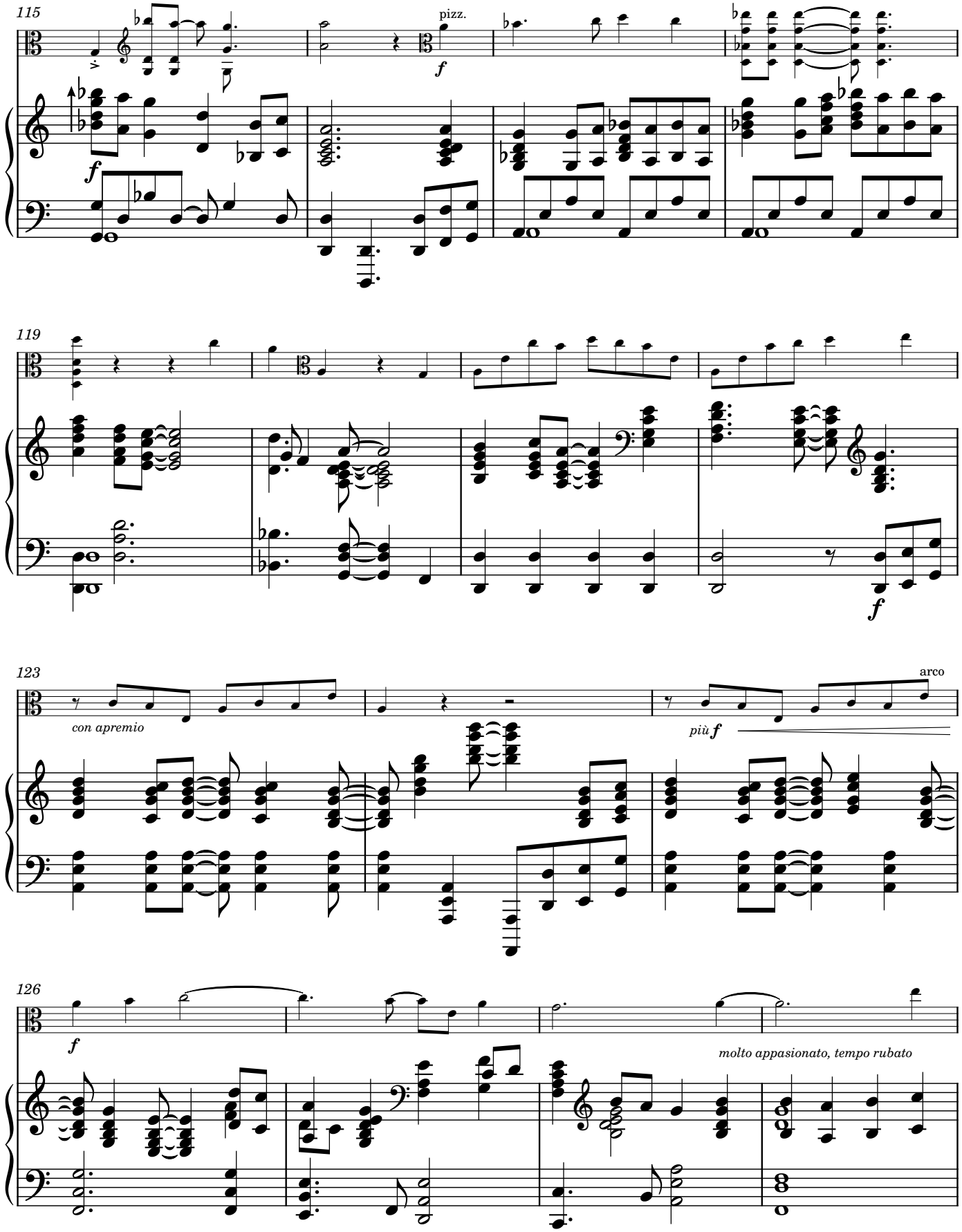
115
pizz.
f
119
f
123
con apremio
più f
arco
126
f
molto appasionato, tempo rubato

130

dolce

p

a tempo, meno mosso

136

arco

mp

mp

ritardando.

140

p

pizz.

sonoro, lasc.vibrare

4' - 5'30''

lasc. vibrare

ppp

Ped.